PRODUKTDATENBLATT

GERA WS 4590 Außenzylinder (Rundzylinder)

Art.-Nr. IS.GERA.4590.AZ
Hersteller-Nr. 4590

ISEO GERA WS ist ein Wendeschlüsselprofil. Die große Anzahl von Profilvarianten in Kombination mit 6-facher Schließberechtigungsabfrage durch das Stiftsystem bietet eine hohe Nachschließsicherheit. Die Wendeschlüssel aus Neusilber sind korrosionsfrei, verschleißarm, handhabungsfreundlich und bieten einen guten Schließkomfort.

Schlüsselrohlinge der Profilserie GERA WS sind im Handel nicht frei erhältlich.

Maße

- Gehäuselänge: 27,5 mm
- Einbaudurchmesser: 30 mm
- Bohrabstand: 20,5 mm

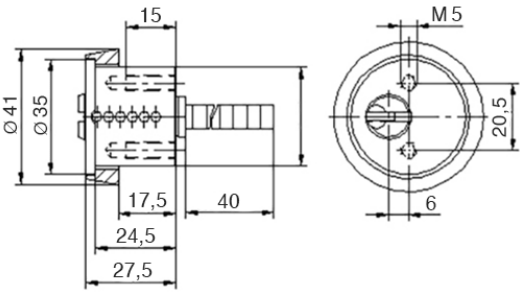

Technische Merkmale

- 6 Zuhaltungspaare
- Kernstifte aus Sondermessing
- mit Markenschutz

Ausführung

- Wendeschlüsselsystem
- horizontale Schlüsselführung
- Zylindergehäuse: matt vernickelt

Einsatzgebiet

- Innen- und Außenbereiche
- in Verbindung mit DIN-Einsteckschlösser
- Privathäuser und Wohnungen
- Büro und gewerbliche Bereiche

Lieferumfang

- Außenzylinder / Rundzylinder (Typ 4590) inkl. 3 oder mehr Schlüssel
- Sicherungskarte

Schlüssel

- Schlüsseldicke: 3 mm
- Wendeschlüssel aus Neusilber
- korrosionsfrei, verschleißarm
- handhabungsfreundlich und guter Schließkomfort
- keine Schlüsselrohlinge im Handel frei erhältlich

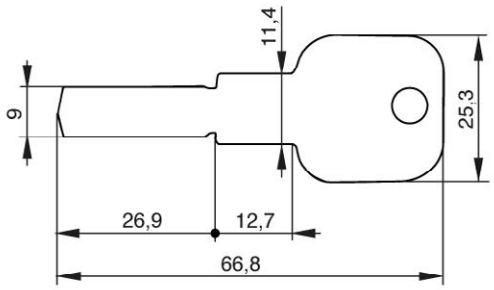

Technologiepark Freital F2
Döhlener Gewerbering 11
01705 Freital

Tel.: +49 351 850 71 000
Fax: +49 351 413 92 595

www.schliessanlage.de
info@schliessanlage.de