PRODUKTDATENBLATT

sullus SCHLIESSANLAGEN

keyTec N-tra Außenzylinder Typ 27

Art.-Nr. WINK.NTRA.AZ
Hersteller-Nr. N-tra 27

Das Wendeschlüsselsystem WINKHAUS keyTec N-tra System bietet einen ganz besonderen Komfort. Mit der neuen Schlüsselspitze und dem horizontalen Einschub lässt sich der Schlüssel noch leichter und sicherer in den Zylinder einführen. Durch seine abgerundete Schlüsselform schont der Wendeschlüssel zudem Hosen- und Handtaschen.

Neben der komfortablen Bedienung sorgen die 6 gefederten massiven Stiftzuhaltungen je Seite, die zusätzlich federlos gesteuerten Radialstifte und der serienmäßige Aufbohr- und Pickingschutz für einen hohen Manipulationsschutz des Wendeschlüsselsystems keyTec N-tra.

Maße

- Gehäuselänge: 24,7 mm
- Rosette: Ø 43,8 mm
- Einbaudurchmesser: 32 mm

DIN EN 1303

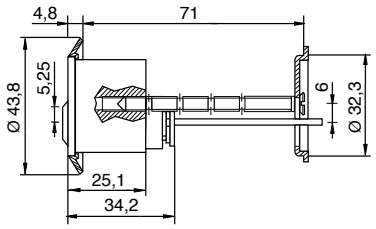

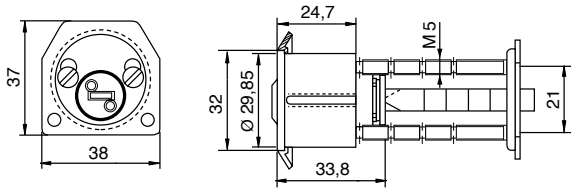

Technische Merkmale

- 6 gefederte massive Stiftzuhaltungen je Seite
  und bis zu 8 federlos gesteuerte Radialstifte auf 2 Schließebenen
- 6-Stift System in 5-Stift-Abmessung
- serienmäßiger Aufbohr- und Pickingschutz durch gehärtete, rostfreie Spezialstifte
- Profilabfrage durch Fangstiftfunktion (Manipulationsschutz)
- Kreuznut am Kern
- Kernstifte aus rostfreiem Stahl
- verstärkte Schlüsselführung durch Spezialzylinderkerne
- für Türstärken 40 - 75 mm passend
- nach DIN 18252 und EN 1303 gefertigt
- Patentschutz bis mindestens 2029

Ausführung

- Wendeschlüsselsystem
- komfortable horizontale Schlüsseleinführung
- Zylindergehäuse: vernickelt
- Kombination mit Elektronik möglich (Mechatronikschlüssel oder Mechanikschlüssel mit integriertem Transponder zur Betätigung von elektronischen Komponenten Doppelknaufzylinder, Zutrittsleser, Türbeschlag

Sonderausstattung

- Typ 27/09 für ABUS-Kastenschlösser, Ø 28 mm, inkl. ABUS-Rosette
  Typ 27/10 für IKON-Kastenschlösser und Mehrfachverriegelungen, Ø 29 mm

Einsatzgebiet

- für WINKHAUS-Kastenschlösser (Typ 27)
- für ABUS-Kastenschlösser (Typ 27/09),
  für IKON-Kastenschlösser (Typ 27/10)
- öffentliche Einrichtungen, Schulen, Kindergärten
- Geschäfte, Arztpraxen, Bürogebäude
- kleine Unternehmen
- große Industrieanlagen

Lieferumfang

- Außenzylinder Typ 27 inkl. 3 oder mehr Schlüssel
- Montageplatte und Schrauben
- Sicherungskarte

Schlüssel

- Schlüsseldicke: 3,4 mm
- erhöhte Verschleißfestigkeit durch Neusilbermaterial
- ergonomisch geformter Schlüsselkopf für besseren Griff
- 13,3 mm Schlüsselhals für die Kombination aller gängigen Schutzbeschläge
- abgerundete Schlüsselspitze für besseren Einführkomfort
- modernes Schlüsseldesign

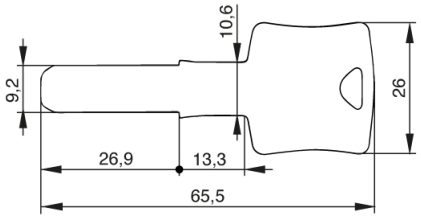

Technologiepark Freital F2
Döhlener Gewerbering 11
01705 Freital

Tel.: +49 351 850 71 000
Fax: +49 351 413 92 595

www.schliessanlage.de
info@schliessanlage.de