PRODUKTDATENBLATT

sullus SCHLIESSANLAGEN

keyTec ON-tra+ Doppelzylinder asymmetrisch

Art.-Nr. WINK.ONTRA+.DZ57
Hersteller-Nr. ON-tra+ 57

Das Wendeschlüsselsystem WINKHAUS keyTec ON-tra+ System bietet einen ganz besonderen Komfort bei der Schlüsselführung. Neben der komfortablen Bedienung besitzt das System eine hohe Nachschließsicherheit, einen serienmäßige Aufbohr- und Pickingschutz und sorgt für einen hohen Manipulationsschutz.

Das Wendeschlüsselsystems keyTec ON-tra+ verfügt mit der WINKHAUS AZE-Protection auch über ein weiteres technisches Sicherheitselement. Die zusätzliche Abfrageeinheit im Zylinder in Kombination mit dem im Schlüssel angebrachten Zusatzelement verspricht ein Plus an Sicherheit und Flexibilität und schützt effektiv vor Schlüsselkopien und Manipulationen.

DIN EN 1303

Grundlänge

- ab 28,2/35,2 mm, max. bis 28,2/45,2 mm
- von Mitte Schließnase gemessen, Verlängerung in 5 mm Schritten

Technische Merkmale

- 6 gefederte massive Stiftzuhaltungen je Seite
- zusätzlich bis zu 14 federlos gesteuerte Sperrstifte auf 3 Schließebenen
- optimaler Schutz durch zusätzliche Abfrageeinheit AZE-Protection
- 6-Stift System in 5-Stift-Abmessung
- Not- und Gefahrenfunktion
- serienmäßigen Aufbohr- und Pickingschutz durch gehärtete, rostfreie Spezialstifte
- Profilabfrage durch Fangstiftfunktion (Manipulationsschutz)
- hohe Nachschließsicherheit durch Zuhaltungen, Radialstifte und Fangstift auf 3 Schließebenen
- Kreuznut am Kern, Kernstifte aus rostfreiem Stahl
- verstärkte Schlüsselführung durch Spezialzylinderkerne
- nach DIN 18252 und EN 1303 gefertigt
- Patentschutz bis 2034

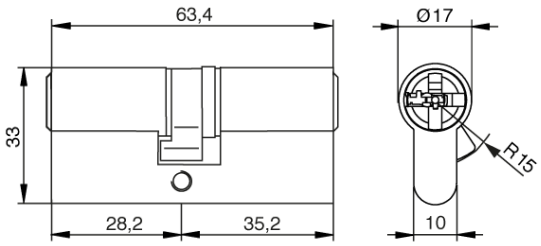

Ausführung

- Wendeschlüsselsystem
- komfortable horizontale Schlüsseleinführung
- Zylindergehäuse: vernickelt
- einteiliger Schließbart aus Sinterstahl, untoxisch korrosionsgeschützt
- Kombination mit Elektronik möglich (Mechatronikschlüssel oder Mechanikschlüssel mit integriertem Transponder zur Betätigung von elektronischen Komponenten Doppelknaufzylinder, Zutrittsleser, Türbeschlag)

Sonderausstattung

- verschiedene Zylinderfärbungen *
- seewasserbeständige Ausführung *
- verschleißarme Ausführung (nur in Nickel) *

Einsatzgebiet

- Haustüren, Verbindungstüren, Bürotüren, Innentüren, Außentüren, Wohnungstüren, Tore, usw.
- Innen- und Außenbereiche, in Verbindung mit DIN-Einsteckschlössern
- Einzelgesicherte Schließungen, kleine bis mittlere Schließanlagen
- für den Einsatz in großen Objekten mit umfassenden Schließhierarchien
- Hinweis: für den Einsatz in Antipanik-Mehrfachverriegelungen nach Prüfrichtlinie (FZG) nicht geeignet.

Schlüssel

- Schlüsseldicke: 3,4 mm
- erhöhte Verschleißfestigkeit durch Neusilbermaterial
- ergonomisch geformter Schlüsselkopf für besseren Griff
- 13,3 mm Schlüsselhals für die Kombination aller gängigen Schutzbeschläge
- abgerundete Schlüsselspitze für besseren Einführkomfort
- modernes Schlüsseldesign
- optimaler Schutz durch zusätzliche Abfrageeinheit AZE-Protection

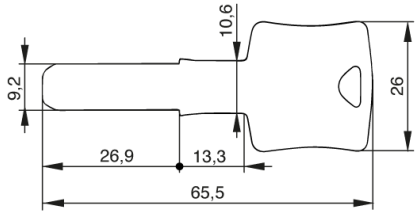

Lieferumfang

- Doppelzylinder asymmetrisch inkl. 3 oder mehr Schlüssel
- Befestigungsschraube
- Sicherungskarte

* durch diese Auswahl verlängert sich die Lieferzeit

Technologiepark Freital F2
Döhlener Gewerbering 11
01705 Freital

Tel.: +49 351 850 71 000
Fax: +49 351 413 92 595

www.schliessanlage.de
info@schliessanlage.de